

Standaard optielijst

De Dreef te Numansdorp
14 Beneden - / Bovenwoningen

dd. 26-01-2022



DE DREEF

bolton

Standaard tegelwerk

10110 Standaard wand- en vloertegels in badkamer en toilet

€ 0,00

De badkamer en het toilet worden voorzien van standaard tegelwerk, zoals staat omschreven in de technische omschrijving. Uw keuze binnen de mogelijkheden van het standaard tegelwerk kunt u doorgeven aan de showroom Lingen Keramiek, dan verwerken dit in een offerte.

Tegelwerk naar keuze

10210 Tegelwerk conform opdrachtbevestiging showroom

Hier nemen we het bedrag over van de opdrachtbevestiging van de showroom.

Standaard sanitair

20110 Standaard sanitair in badkamer en toilet

€ 0,00

De badkamer en het toilet worden voorzien van standaard sanitair, zoals staat omschreven in de technische omschrijving. Uw keuze binnen de mogelijkheden van het standaard sanitair kunt u doorgeven aan Plieger (via de Plieger Sanitair Kiezer), dan verwerken dit in een offerte met bijbehorende tekeningen.

Sanitair naar keuze

20210 Sanitair conform opdrachtbevestiging showroom

Hier nemen we het bedrag over van de opdrachtbevestiging van de showroom.

Keukenopstelling naar keuze

30220 Keuken installatiewerkzaamheden

Hier nemen we het bedrag over van de installatiekosten voor de keuken. Het leidingwerk wordt afgedopt op de standaard plaats aangebracht. Wanneer u voor de sluitingsdatum een gemaatvoerde tekening afgeeft van de door u gewenste posities voor het leidingwerk dan kunnen wij hiervoor een offerte maken. Bij opdracht wordt het leidingwerk aangebracht conform uw keukentekening.

Geen keuken voor oplevering

30310	Geen keuken voor oplevering	€ -3.000,00
Het stelpost bedrag van de keuken ter waarde van € 3.000,00 incl. btw kunt u besteden voor het meer- en minderwerk van uw woning.		
Binnenkozijnen		
40210	Het wijzigen van de draairichting van een binnendeur	€ 85,00
Deze optie is exclusief het verplaatsen van het elektra, hiervoor kiest u optie 60505.		
40220	Het verplaatsen van een binnendeur	€ 85,00
Deze optie is exclusief het verplaatsen van het elektra, hiervoor kiest u optie 60505.		
40230	Het verplaatsen en wijzigen van draairichting binnendeur	€ 110,00
Deze optie is exclusief het verplaatsen van het elektra, hiervoor kiest u optie 60505.		
40270	Houten kozijn met bovenlicht in plaats van standaard stalen kozijn	€ 420,00
Het aanbrengen van een houten kozijn met een bovenlicht en een stompe deur, in plaats van de standaard opdekdeur en het standaard stalen kozijn.		
40280	Houten kozijn zonder bovenlicht in plaats van standaard stalen kozijn	€ 480,00
Het aanbrengen van een houten kozijn met een stompe deur en zonder bovenlicht in plaats van de standaard opdekdeur en het standaard stalen kozijn.		
40290	Dichtzetten van een bovenlicht	€ 97,50
Het glas boven het kozijn komt te vervallen en de wand loopt door boven het kozijn. Wanneer u kiest voor deze optie heeft u kans op scheurvorming.		
40300	Wijzigen van de binnendeuren en/of hang-en sluitwerk conform opdrachtbevestiging showroom	
Hier nemen we het bedrag over van de opdrachtbevestiging van de showroom.		
Binnenwanden		
40410	Het verplaatsen van een lichte separatiwand	€ 175,00
Aantal m2 separatiwand blijft gelijk. Prijs per wijziging. Exclusief verplaatsen elektrische voorzieningen en/of installaties.		
40420	Het aanbrengen van een verdiepingshoge binnenwand	€ 90,00
De genoemde meerprijs is de prijs per m2.		
Individuele opties		
40810	Standaard vensterbanken	€ 0,00
In de gehele woning wordt de standaard vensterbank aangebracht: kunststeen Bianco wit. NB Optie geldt alleen voor BNR C-B07 t/m C-B14.		

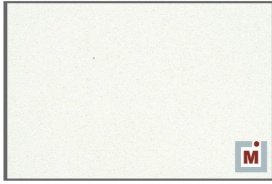

40820 Afwijkende vensterbanken

€ 0,00

In de gehele woning worden de vensterbanken gewijzigd in kunststeen Nero zwart. NB Optie geldt alleen voor BNR C-B07 t/m C-B14.

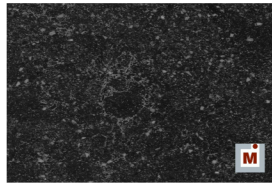

40831 Het vervallen van een vensterbank (stuk)

€ 0,00

De kalkzandsteenwand wordt niet nader afgewerkt. NB Optie geldt alleen voor BNR C-B07 t/m C-B14.

Spuitwerk

40910 Het laten vervallen van het spuitwerk

Dit is alleen mogelijk voor complete verdieping. De minderprijs is op aanvraag. De betonvloer is onafgewerkt, springen-oneffenheden worden niet afgewerkt.

Buitenkranen

50110 Het leveren en aanbrengen van een buitenkraan aan de achtergevel

€ 580,00

De buitenkraan is vorstvrij en is voorzien van een automatische leegloop. NB Geldt alleen voor de beneden woningen BNR C-B01 t/m C-B07.



Loze leidingen

60310 Het aanbrengen van een extra loze leiding

€ 160,00

De loze leiding wordt aangebracht op een hoogte van 0,3 meter boven de vloer en loopt naar de meterkast. De loze leiding is voorzien van een controledraad.



Bedraden loze leidingen

60410 Het bedraden en afmonteren van een loze leiding tbv een CAI-aansluiting € 150,00

Aangebracht wordt een coax kabel.

60420 Het bedraden en afmonteren van een loze leiding tbv een TEL-aansluiting € 140,00

60430 Het bedraden en afmonteren van een loze leiding tbv een data-aansluiting € 180,00

Aangebracht wordt een UTP kabel CAT 6.



Uitbreiden E-installatie



60505 Het verplaatsen van een elektrapunt € 90,00

60515 Het aanbrengen van een extra enkele wandcontactdoos € 165,00



60520 Het aanbrengen van een extra dubbele wandcontactdoos € 205,00



60525	Het aanbrengen van een dubbele wandcontactdoos in plaats van een enkele wandcontactdoos	€ 45,00
		
60526	Wandcontactdoos uitvoeren als duo-wandcontactdoos in plaats van compact wandcontactdoos	€ 45,00
<p>Wandcontactdozen zitten horizontaal naast elkaar in plaats van boven elkaar. In de basis zitten de wandcontactdozen boven elkaar.</p>		
		
60530	Het aanbrengen van een enkele wandcontactdoos gecombineerd met een bestaande schakelaar	€ 140,00
		
60535	Het aanbrengen van een wandlichtpunt inclusief schakelaar	€ 290,00
<p>Het wandlichtpunt wordt aangebracht op een hoogte van ca. 2,10 meter.</p>		
60536	Het aanbrengen van een wandlichtpunt op een bestaande schakelaar	€ 145,00
<p>Het wandlichtpunt wordt aangebracht op een hoogte van ca. 2,10 meter.</p>		
60540	Het aanbrengen van een plafondlichtpunt inclusief schakelaar	€ 290,00
60541	Het aanbrengen van een plafondlichtpunt op een bestaande schakelaar	€ 145,00
60550	Het aanbrengen van een buitenlichtpunt op de gevel, inclusief schakelaar	€ 305,00
<p>Het wandlichtpunt wordt aangebracht op een hoogte van ca. 2,10 meter.</p>		
60551	Het aanbrengen van een buitenlichtpunt op een bestaande schakelaar	€ 200,00

Het wandlichtpunt wordt aangebracht op een een hoogte van ca. 2,10 meter.

60565 Het aanbrengen van een enkele wandcontactdoos op aparte groep € 350,00



60566 Het aanbrengen van een extra aardlekschakelaar 3-fase € 307,50

Diversen E-installatie

60660 Het aanbrengen van een bedrade leiding ten behoeve van zonwering, op een schakelaar € 315,00

60661 Het aanbrengen van een bedrade leiding ten behoeve van zonwering, exclusief schakelaar € 160,00

60680 Het aanbrengen van een universele dimmer in plaats van een enkelpolige schakelaar € 210,00

Geschikt voor de meest voorkomende verlichting led en spaarlamp. De lamp dient wel geschikt te zijn om te dimmen.





60683 Het aanbrengen van een bewegingsmelder in plaats van schakelaar € 250,00

De bewegingsmelder wordt aan het plafond of op de wand aangebracht in plaats van de enkelpolige schakelaar.



60684 Het aanbrengen van een wisselschakelaar in plaats van enkelpolige schakelaar € 155,00

60685	Het aanbrengen van een schakelaar met controle lamp in plaats van schakelaar	€ 55,00
Ten behoeve van de schakelaar op de vloering.		
		
60686	Het aanbrengen van een tweevoudige USB wandcontactdoos	€ 200,00
De wandcontactdoos is voorzien van een ingebouwde lader.		
		
60687	Het wijzigen van een serieschakelaar in twee enkelpolige schakelaars	€ 75,00
Deze is nodig wanneer u een dimmer wilt plaatsen.		